

CATÁLOGO

JUNHO 2021



• Abraçadeiras

HISTÓRIA

+++++

Desde 1958 a Ferrari conta com uma estrutura completa para levar a você o que há de melhor em Bombas d'água, Sistemas de pressurização, Compressores, Máquinas, Ferramentas manuais, Abraçadeiras e Lonas de Polietileno.

Nossa logística é programada e atualizada diariamente, o que possibilita previsões de entrega eficientes dos pedidos realizados em todo o território Nacional. O Novo Centro de Distribuição tem excelente infraestrutura, possui mais de 8.000 m² de área, maior capacidade e quantidade de docas, equipado com estruturas porta paletes com 13 metros de altura, que permite maior capacidade de recebimento, armazenagem, separação e distribuição de nossos produtos.

Localizado em ponto estratégico ao lado do Rodoanel, com fácil acesso as principais Rodovias. Tudo isso para lhe proporcionar um atendimento ainda mais ágil, organizado e eficiente.



Vivemos uma constante evolução e por isso, agradecemos a você, que fez e faz parte desta trajetória de sucesso.

VISÃO MISSÃO E VALORES

VISÃO

Ser líder e referência no mercado de máquinas e equipamentos no Brasil.

MISSÃO

Disponibilizar no Brasil máquinas e equipamentos de qualidade mundial, com o melhor custo-benefício do mercado.

VALORES

Pioneirismo

Antecipar tendências e necessidades do mercado.

Inteligência

Realizar o lucro e crescimento de forma sistêmica e sustentável.

Integridade

Ser coerente, agir de forma ética e em acordo com a nossa visão, missão e valores, normas e procedimentos.

Profissionalismo

Buscar a excelência em tudo o que nos propusermos a fazer.

Agilidade

Ser eficiente na entrega de soluções.



BENEFÍCIOS

FRETE GRÁTIS

Este é mais um importante diferencial competitivo da Ferrari no mercado. Sabemos que o frete tem um custo alto para nossos clientes lojistas. Graças a parceria com fornecedores de transportes a Ferrari fornece para todo Brasil com o FRETE GRÁTIS. Consulte as regras de frete grátis em nossa política comercial e/ou com nossa equipe comercial.



FÁBRICA



FRETE GRÁTIS



LOJA



GARANTIA DE 1 ANO

Só uma empresa que acredita na excelência e na qualidade dos seus produtos, pode oferecer este benefício.

OBSERVAÇÃO: A Garantia Ferrari é válida contra qualquer defeito de fabricação que o produto apresentar.

VENDAS

A Ferrari tem representantes capacitados em todos os Estados do Brasil, além de Supervisores (as) regionais e equipe de atendimento. Consulte Supervisor (a) e/ou Representante da sua região

ASSISTÊNCIA TÉCNICA

Você pode contar com uma rede completa de Assistência Técnica que contempla mais de 300 unidades autorizadas, um sistema integrado com os correios.

CENTRAL DE ATENDIMENTO

Nosso horário de atendimento é de 2ª a 6ª feira, das 08h00 às 18h00.

Tire suas dúvidas através dos contatos abaixo:

Tel.: (0xx11) 2105-7500

e-mail: vendas@ferrarinet.com.br

atendimento@ferrarinet.com.br ou acesse o site: www.ferrarinet.com.br

ÍNDICE

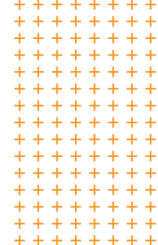

ABRAÇADEIRAS

Micro	06
RSF 9 mm	07
RSF 14 mm	08-09
Simplex	10
Mangote Mini	11
Mangote Super	12
Tucho Simples	13
Borboleta	14
Nylon	15

NOTA

Todas as fotos são meramente ilustrativas e as informações contidas nesta **Lista de Preço**, poderão sofrer alterações. Reservamo-nos o direito de alterações em produtos, características técnicas e preços sem aviso prévio. **Esta Lista de Preços substitui todos as anteriores.**

ABRAÇADEIRAS - MICRO

APLICAÇÃO

As abraçadeiras da linha MICRO são fabricadas com extremos ajustes de seus componentes e perfeita circularidade, proporcionando grande capacidade de fixação/vedação, mesmo com baixos índices de torque aplicado ao parafuso.

Pode ser fixada com três tipos de chaves, canhão, chave de fenda e phillips.

BENEFÍCIOS/ CARACTERÍSTICAS

Largura da fita: 9 mm

Espessura da fita: 0,7mm

Material: Aço carbono SAE 1010/1020 (W1) - chave canhão, chave de fenda e phillips

Torque de aperto: 35 kg/cm

Acabamento: Zincado branco resistente a 72h em névoa salina

Material: Aço Inox 304 (W4) - chave canhão e chave de fenda

Torque de aperto: 45 kg/cm

Benefícios do AÇO INOX: é ideal na industria alimentícia, água salobra, etc. Indicada para mangueiras de jardins, gás, etc.

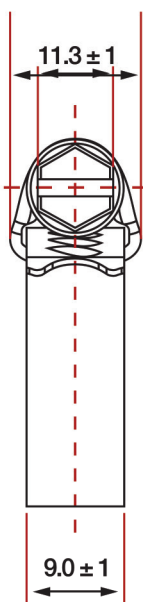
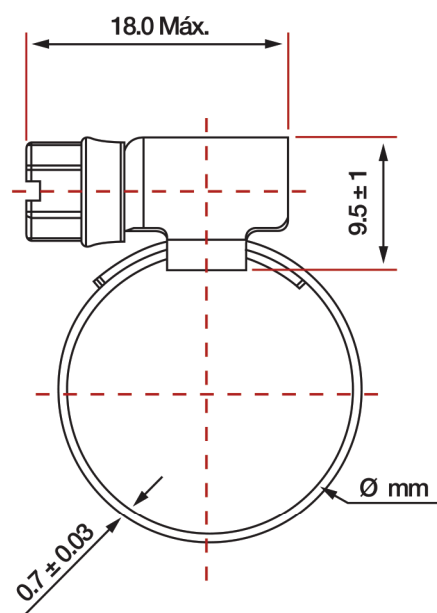

DIAMETRO EM MM		DIAMETRO EM POL.		AÇO CARBONO	CÓDIGO	INOX 304 TOTAL	CÓDIGO
MIN.	MÁX.	MIN.	MÁX.	EMBALAGEM/QUANT.		EMBALAGEM/QUANT.	
9	13	3/8"	1/2"	100	AFF3040001	100	AFF3110001
12	16	1/2"	5/8"	100	AFF3040002	100	AFF3110002
13	19	1/2"	3/4"	100	AFF3040003	100	AFF3110003
14	22	9/16"	7/8"	100	AFF3040004	100	AFF3110004
19	27	3/4"	1 1/16"	100	AFF3040005	100	AFF3110005

APLICAÇÃO

Ideal para o uso em mangueiras de material semi-rígido, aplicações em sistema de arrefecimento veiculares (radiadores), aquecedores solares, instalações industriais e fixação de elementos (placas, antenas, luminosos e outros itens) devido a sua grande capacidade de aperto e dimensões reduzidas.

Pode ser fixada com três tipos de chaves, canhão, chave de fenda e phillips.

BENEFÍCIOS/ CARACTERÍSTICAS

Largura da fita: 9 mm

Espessura da fita: 0,7mm

Material: Aço carbono SAE 1010/1020 (W1) - chave canhão, chave de fenda e phillips

Torque de aperto: 35 kg/cm

Acabamento: Zincado branco resistente a 72h em névoa salina

Material: Aço Inox 304 (W4) - chave canhão e chave de fenda

Torque de aperto: 45 kg/cm

Benefícios do AÇO INOX: é ideal na industria alimentícia, água salobra, etc. Indicada para mangueiras de jardins, gás, etc.

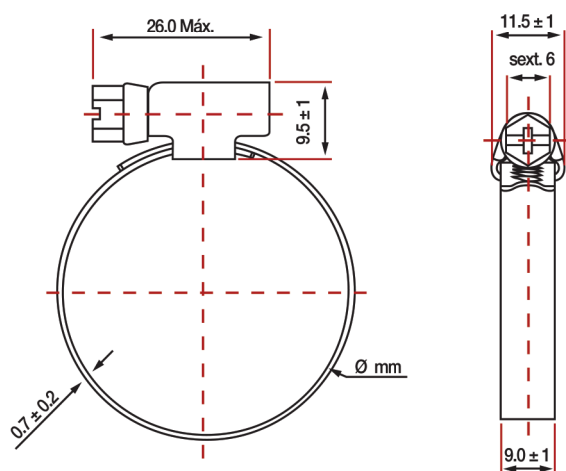

DIAMETRO EM MM		DIAMETRO EM POL.		ÁÇO CARBONO	CÓDIGO	INOX 304 TOTAL	CÓDIGO
MIN.	MÁX.	MIN.	MÁX.	EMBALAGEM/QUANT.		EMBALAGEM/QUANT.	
22	32	7/8	1 1/4	100	AFF3060001	100	AFF3120001
25	38	1	1 1/2	100	AFF3060002	100	AFF3120002
32	44	1 1/4	1 3/4	100	AFF3060003	100	AFF3120003
38	51	1 1/2	2	100	AFF3060004	100	AFF3120004
44	57	1 3/4	2 1/4	100	AFF3060005	100	AFF3120005
51	64	2	2 1/2	100	AFF3060006	100	AFF3120006
57	70	2 1/4	2 3/4	50	AFF3060007	50	AFF3120007
57	76	2 1/4	3	50	AFF3060008	50	AFF3120008
64	83	2 1/2	3 1/4	50	AFF3060009	50	AFF3120009
70	89	2 3/4	3 1/2	50	AFF30600010	50	AFF31200010
76	95	3	3 3/4	50	AFF30600011	50	AFF31200011
83	102	3 1/4	4	50	AFF30600012	50	AFF31200012

ABRAÇADEIRAS - RSF 14MM

APLICAÇÃO

Ideal para o uso em mangueiras de material semi-rígido, aplicações em sistema de arrefecimento veiculares (radiadores), aquecedores solares, instalações industriais e fixação de elementos (placas, antenas, luminosos e outros itens) devido a sua grande capacidade de aperto e dimensões reduzidas. Pode ser fixada com os tipos de chaves canhão e chave de fenda.

BENEFÍCIOS/ CARACTERÍSTICAS

Largura da fita: 12,5mm e 14mm

Espessura da fita: 0,7mm

Material: Aço carbono SAE 1010/1020 (W1) - chave canhão e chave de fenda.

Torque de aperto: 50 kg/cm

Acabamento: Zincado branco resistente a 72h em névoa salina

Material: Aço Inox 304 (W4) - chave canhão e chave de fenda

Torque de aperto: 60 kg/cm

Benefícios do AÇO INOX: é ideal na industria alimentícia, água salobra, etc. Indicada para mangueiras de jardins, gás, etc.



TABELA - LARGURA DE FITA 12,5MM

DIAMETRO EM MM		DIAMETRO EM POL.		AÇO CARBONO	CÓDIGO	INOX 304 TOTAL	CÓDIGO
MIN.	MÁX.	MIN.	MÁX.	EMBALAGEM/QUANT.		EMBALAGEM/QUANT.	
13	19	1/2"	3/4"	100	AFF3070001	25	AFF3130001
14	22	9/16"	7/8"	100	AFF3070002	25	AFF3130002

TABELA - LARGURA DE FITA							
DIAMETRO EM MM		DIAMETRO EM POL.		AÇO CARBONO	CÓDIGO	INOX 304 TOTAL	CÓDIGO
MIN.	MÁX.	MIN.	MÁX.	EMBALAGEM / QUANT.		EMBALAGEM / QUANT.	
19	27	3/4	1 1/16	100	AFF3080001	25	AFF3140001
22	32	7/8	1 1/4	100	AFF3080002	25	AFF3140002
25	38	1	1 1/2	100	AFF3080003	25	AFF3140003
32	44	1 1/4	1 3/4	100	AFF3080004	25	AFF3140004
38	51	1 1/2	2	100	AFF3080005	25	AFF3140005
44	57	1 3/4	2 1/4	100	AFF3080006	25	AFF3140006
51	64	2	2 1/2	100	AFF3080007	25	AFF3140007
57	70	2 1/4	2 3/4	50	AFF3080008	10	AFF3140008
57	76	2 1/4	3	50	AFF3080009	10	AFF3140009
64	83	2 1/2	3 1/4	50	AFF3080010	10	AFF3140010
70	89	2 3/4	3 1/2	50	AFF3080011	10	AFF3140011
76	95	3	3 3/4	50	AFF3080012	10	AFF3140012
83	102	3 1/4	4	50	AFF3080013	10	AFF3140013
89	108	3 1/2	4 1/4	25	AFF3080014	5	AFF3140014
95	114	3 3/4	4 1/2	25	AFF3080015	5	AFF3140015
102	121	4	4 3/4	25	AFF3080016	5	AFF3140016
108	127	4 1/4	5	25	AFF3080017	5	AFF3140017
114	133	4 1/2	5 1/4	25	AFF3080018	5	AFF3140018
121	140	4 3/4	5 1/2	25	AFF3080019	5	AFF3140019
127	146	5	5 3/4	25	AFF3080020	5	AFF3140020
133	152	5 1/4	6	10	AFF3080021	5	AFF3140021
140	159	5 1/2	6 1/4	10	AFF3080022	5	AFF3140022
146	165	5 3/4	6 1/2	10	AFF3080023	5	AFF3140023
152	171	6	6 3/4	10	AFF3080024	5	AFF3140024
159	178	6 1/4	7	10	AFF3080025	5	AFF3140025
165	184	6 1/2	7 1/4	10	AFF3080026	5	AFF3140026
172	191	6 3/4	7 1/2	10	AFF3080027	5	AFF3140027
178	197	7	7 3/4	10	AFF3080028	5	AFF3140028
185	203	7 1/4	8	10	AFF3080029	5	AFF3140029
191	210	7 1/2	8 1/4	10	AFF3080030	5	AFF3140030
197	216	7 3/4	8 1/2	10	AFF3080031	5	AFF3140031
203	222	8	8 3/4	10	AFF3080032	5	AFF3140032
210	229	8 1/4	9	10	AFF3080033	5	AFF3140033
216	235	8 1/2	9 1/4	10	AFF3080034	5	AFF3140034
222	241	8 3/4	9 1/2	10	AFF3080035	5	AFF3140035
229	248	9	9 3/4	10	AFF3080036	5	AFF3140036
235	254	9 1/4	10	10	AFF3080037	5	AFF3140037
241	260	9 1/2	10 1/4	10	AFF3080038	5	AFF3140038
254	263	10	10 1/2	10	AFF3080039	5	AFF3140039
254	275	10 1/2	11	10	AFF3080040	5	AFF3140040
290	310	11	12 1/4	10	AFF3080041	5	AFF3140041

ABRAÇADEIRAS - SIMPLEX

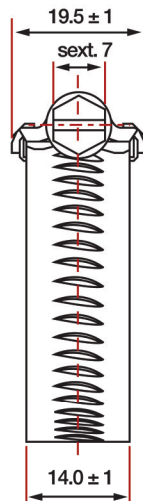
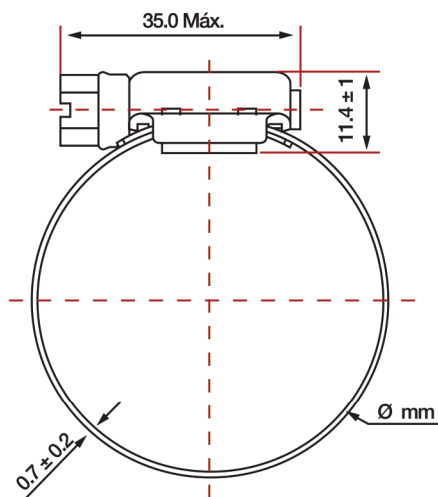
APLICAÇÃO

Ideal para uma perfeita adaptação ao perfil da mangueira. Por sua concepção simples e eficiente, é indicada para uso em locais de baixa pressão, como por exemplo, os sistemas de combustível. É aplicada preferencialmente com chave canhão ou chave de fenda. O parafuso e carcaça maiores permitem um maior torque de aperto.

BENEFÍCIOS/ CARACTERÍSTICAS

Material: Aço carbono SAE 1010/1020 (W1) - chave canhão e chave de fenda.

Acabamento: Zincado branco resistente a 72h em névoa salina.

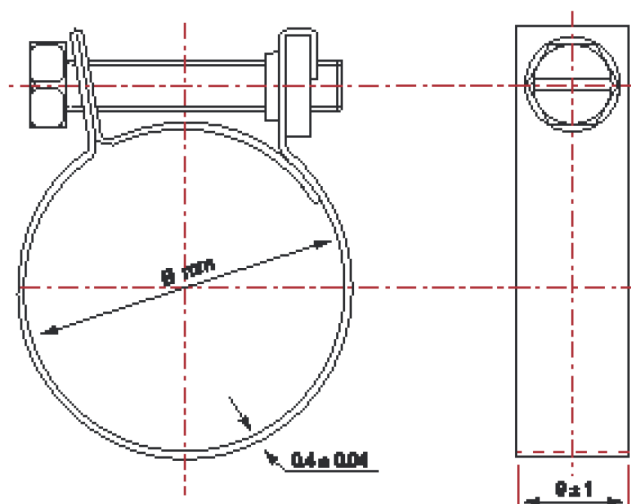

DIAMETRO EM MM		AÇO CARBONO	
MIN.	MÁX.	EMBALAGEM/QUANT.	CÓDIGO
07	09	100	AFF3050001
08	10	100	AFF3050002
09	11	100	AFF3050003
10	12	100	AFF3050004
11	13	100	AFF3050005
12	14	100	AFF3050006
13	15	100	AFF3050007
14	16	100	AFF3050008
15	17	100	AFF3050009
16	18	100	AFF3050010

ABRAÇADEIRAS - MANGOTE MINI

APLICAÇÃO

Ideal para serviços pesados em tubos e mangueiras de material rígido e de alta pressão. As abraçadeiras desta linha apresentam elevada capacidade de aperto (torque). O parafuso e a porca sextavado e carcaça maiores permitem um maior torque de aperto.

APLICAÇÃO

Largura da fita: 20mm
Espessura da fita: 1,2mm

Material: Aço carbono SAE 1010/1020 (W1)

Torque de aperto: 100 kg/cm

Acabamento: Zincado branco resistente a 72h em névoa salina

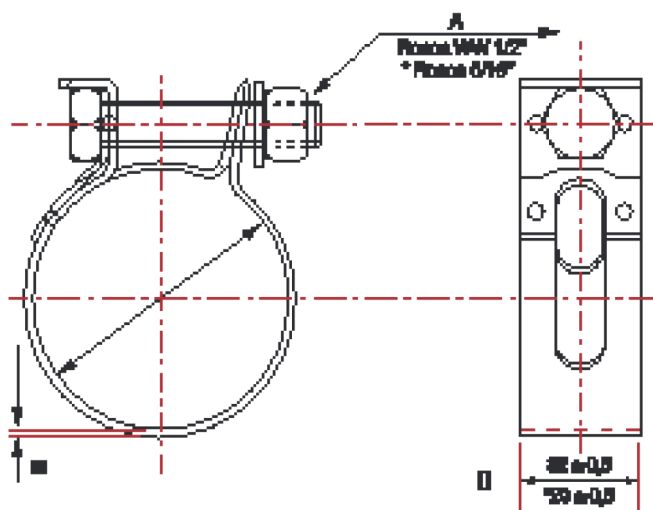

DIAMETRO EM MM		AÇO CARBONO		CÓDIGO
MIN.	MAX	EMBALAGEM/QUANT		
17	20	10		AFF3150001
19	22	10		AFF3150002
20	26	10		AFF3150003
22	28	10		AFF3150004
29	32	10		AFF3150005
30	34	10		AFF3150006
35	40	10		AFF3150007
39	47	10		AFF3150008
48	56	10		AFF3150009
54	62	10		AFF3150010
67	75	10		AFF3150011
79	87	10		AFF3150012
105	117	10		AFF3150013

ABRAÇADEIRAS - BORBOLETA

APLICAÇÃO

Ideal para uso doméstico e uso industrial, sem a necessidade de ferramentas para aplicação.

BENEFÍCIOS/ CARACTERÍSTICAS

Largura da fita: 9 mm

Espessura da fita: 0,7 mm

Material: Aço carbono (zincada branca)

Torque de aperto: 35 Kg/cm

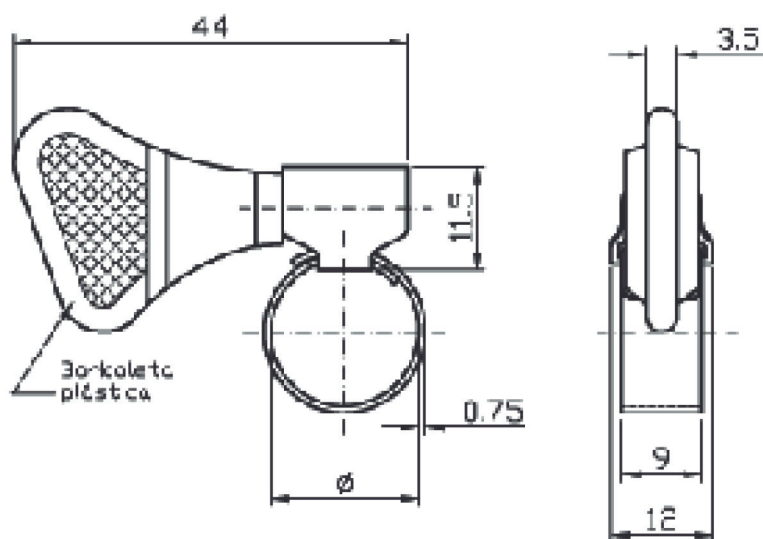

Ø (MM)		Ø (POL)		EMBALAGEM/QUANTIDADE	CÓDIGO
MIN.	MÁX.	MIN.	MÁX.		
8	12	5/16"	1/2"	100	AFF3090001
12	20	1/2"	3/4"	100	AFF3090002
14	22	9/16"	7/8"	100	AFF3090003
19	27	3/4"	1 1/16"	100	AFF3090004

ABRAÇADEIRAS DE NYLON REXON

APLICAÇÃO

Amplamente utilizadas em diversos segmentos.

BENEFÍCIOS/ CARACTERÍSTICAS

Flamabilidade UL94V-2;

Temperatura de trabalho -40°C até 85°C.

material: Nylon 66 Auto-extinguível



COR: BRANCO CÓDIGO DO PRODUTO	COR: PRETO CÓDIGO DO PRODUTO	MEDIDAS (MM)	TENSÃO DE RUPTURA (KGF)	QTD/PACOTE
AFF3170001	AFF3170013	2,5 x 100	8,2	100
AFF3170002	AFF3170014	2,5 x 150	8,2	100
AFF3170003	AFF3170015	3,6 x 150	13,6	100
AFF3170004	AFF3170016	2,5 x 200	8,2	100
AFF3170005	AFF3170017	3,6 x 200	13,6	100
AFF3170006	AFF3170018	4,8 x 200	22,7	100
AFF3170007	AFF3170019	3,6 x 250	13,6	100
AFF3170008	AFF3170020	4,8 x 250	22,7	100
AFF3170009	AFF3170021	4,8 x 280	22,7	100
AFF3170010	AFF3170022	3,6 x 300	13,6	100
AFF3170011	AFF3170023	4,8 x 300	22,7	100
AFF3170012	AFF3170024	4,8 x 400	22,7	100

FERRARI®

CARACOL COMÉRCIO DE MÁQUINAS E FERRAMENTAS LTDA

CNPJ 60.854.650/0001-26

Rodovia Raposo Tavares, 21.042 - Km21 - Granja Viana

CEP 06709-015 - Cotia - SP - Tel.: 11 2105.7500

www.ferrarinet.com.br

